

GARANTIA DE POR VIDA LIMITADA

Este producto está garantizado al comprador primario y por el tiempo que el producto permanezca instalado en la ventana original.

- I. Lo que Cubre
De por vida: El producto entero cuando haya defectos de manufactura (por ejemplo una falla en el diseño, materiales o mano de obra que cause que el producto deje de funcionar).
3 Años: cordones que incluyen cordones internos como los que se encuentran en persianas inalámbricas
5 Años: La tela
- II. No Cubre
Deterioro normal
Cualquier producto que falla debido a:
· Abuso · Alteración
· Exposición a aire salado · Limpieza inapropiada · Instalación inapropiada
· Operación inapropiada · Accidente · Daño causado por insectos/mascotas/pestes
· Uso extremo · Manejo indebido · Uso Inapropiado o indebido.
- III. Costos asociados con:
· Remoción del producto
· Transporte de y hacia almacén · Remoción de marca
· Re-mediación de producto · Re-instalación de producto
· Envío de producto · Daños accidentales y consecuenciales.
En el evento que varias persianas/cortinas se encuentran en el mismo cuarto, solo la defectuosa será reemplazada.
- IV. Para Reportar un Daño en el Envío: Si el daño se presentó durante el envío, llame al almacén donde efectuó la compra dentro de los 7 días calendario de lo contrario le será negado el crédito por el producto dañado.
- V. Para Obtener Servicio: Si usted sospecha que este producto de Phase II tiene un defecto de manufactura o materiales:
· Ubique el recibo de compra · Llame al lugar donde adquirió el producto
Cualquier retorno no autorizado no será aceptado.
- VI. Remedio de Garantía:
ESTA SERÁ LA REPARACIÓN DENTRO DE LA GARANTÍA LIMITADA.
Si este producto llegase a tener un defecto de manufactura o defecto en los materiales, nosotros, a nuestra entera discreción, haremos alguna de las siguientes:
· Reparar el producto · Reemplazar el producto · Devolver el costo del producto.
Los colores pueden variar dentro de los lotes de producción y podrían no emparejar con muestras o compras anteriores.
Los colores discontinuados o selecciones de colores serán reemplazados con la muestra mas cercana del producto equivalente.
- VII. **SUS DERECHOS BAJO LA LEY DEL ESTADO:**
Esta garantía le da derechos legales específicos y usted podría tener otros derechos, los cuales varían según el estado. Algunos estados no aceptan limitaciones o tiempo de garantías, así que las anteriores limitaciones podrían no aplicarle a usted. Ningún agente, ni representante, proveedor a empleado desautorizado tiene la autoridad de incrementar o aumentar la obligación de esta garantía. Esta garantía super-sede al cualquier versión anterior.

PHASE II PRODUCTS, INC.
501 WEST BROADWAY, SUITE 1350
SAN DIEGO, CALIFORNIA 92101 • 1-800-264-1190

Persiana de Aluminio de 1" sin Cordón

INSTRUCCIONES DE INSTALACION

Paso 1. Cersiorese del contenido del paquete.

Faltan partes? Llame al 800-264-1190

El kit de montaje incluye lo siguiente:

Parte	Cantidad
Soporte de Montaje	2 (hasta 40" de ancho)
	3 (de 40 1/8" a 54" de ancho)
	4 (de 54 1/8" a 72" de ancho)
Tornillos de 1/4"	4 (hasta 40" de ancho)
	6 (blinds 40 1/8" to 54" wide)
	8 (blinds 54 1/8" to 72" wide)
Clip para Cenefa	2 (hasta 30" de ancho)
	3 (blinds 30 1/8" to 60" wide)
	4 (blinds 60 1/8" to 72" wide)
Soporte de Sujeción	2
Tornillos de 5/8"	4

Paso 2. Herramientas Requeridas

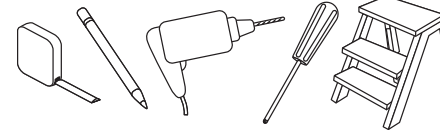

Destornillador, cinta métrica, lápiz, taladro, brocas, escalera de mano.

Nota: use tarugos #6 para montaje en paredes huecas o de yeso (no incluidos)

Paso 3. Ubicación e Instalación de Soportes

Su persiana se puede instalarse dentro o fuera del marco de la ventana. Se debe colocar un soporte entre 1" y 3" de cada extremo del riel. Para persianas más anchas que requieren 3 o más soportes, estos deben estar espaciados uniformemente entre los dos soportes extremos. Coloque siempre los soportes de manera que no haya interferencia con los mecanismos dentro del riel. El borde frontal de cada soporte pasa por

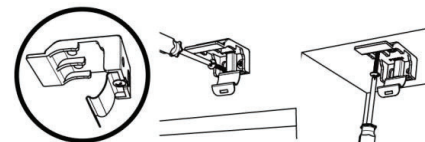

debajo del borde frontal interno del riel: la lengüeta flexible en la parte inferior de cada soporte se engancha en la parte posterior del riel.

El procedimiento descrito a continuación asegura la colocación correcta del soporte.

Para Montaje Exterior:

Sujete los soportes en el riel como se describe anteriormente. Mantenga el nivel de persiana a la altura deseada y céntrelo sobre la abertura de la ventana. Marque la ubicación exacta de cada soporte con un lápiz. Retire los soportes del riel y coloque la parte superior de cada soporte en la ubicación marcada y atornille cada uno en la moldura de la pared o ventana con los tornillos de 1/4". Perfore los orificios de los tornillos con una broca de 5/64".

Para Montaje Interior:

Sujete los soportes en el riel como se describe anteriormente. Mantenga la persiana en su lugar y haga una marca de lápiz en la parte posterior de cada soporte donde hace contacto con el interior del marco de la ventana. Retire los soportes del riel y alinéelos con las marcas. Fije cada uno con los tornillos de 1/4". Perfore los orificios de los tornillos con una broca de 5/64".

Paso 4. Fije los Clips de la Cenefa

Conecte los clips al riel como se muestra. Espacielos uniformemente a través del riel. No fije la cenefa a los clips hasta que la persiana esté montada en los soportes.

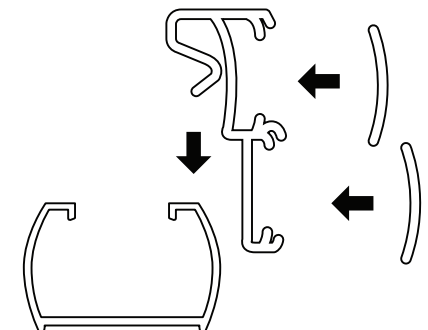

Paso 5. Asegurado del Riel Principal

Levante el riel a su posición de modo que el borde frontal de cada soporte esté debajo del borde frontal interno del riel.

Empuje el riel hacia arriba hasta que la lengüeta flexible en la parte inferior de cada soporte encaje en la parte posterior del riel.

Verifique cuidadosamente para asegurarse de que cada soporte esté bien asegurado.

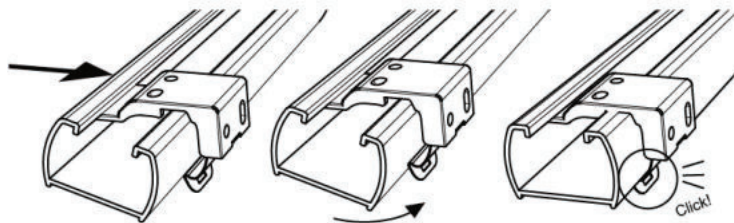

Paso 6. Cómo Operar la Persiana

Para bajarla: Agarre el centro del riel inferior y tire lentamente hacia abajo.

Para alzarla: Coloque una mano debajo del centro del riel inferior (con la palma hacia arriba) y levante con un ritmo lento y constante hasta alcanzar la altura deseada.

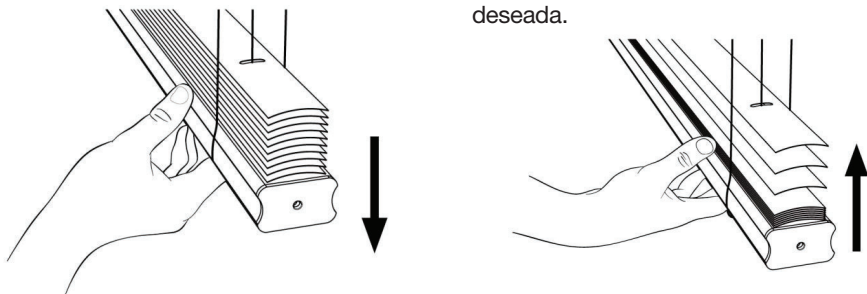

Para inclinar los listones: Gire la varita para alcanzar la posición deseada del listón.

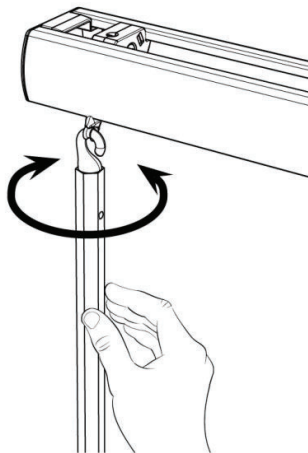

LIMPIEZA DE LAS PERSIANAS

Desempolvar: use un paño suave, plumero o aspire suavemente con el accesorio de cepillo suave.

[Precaución: los listones de aluminio podrán y se doblarán; un manejo cuidadoso es imprescindible]

Lavado: use un paño, esponja o cepillo suave y un detergente suave. Use agua tibia o fría, no agua caliente. Coloque toallas en el piso y / o en la base de la ventana y lave la persiana en secciones. Las persianas más pequeñas se pueden lavar en un fregadero o bañera; Las persianas también se pueden lavar suavemente con una manguera al aire libre. Enjuague bien la espuma. Drene el riel principal y el riel inferior; retire las tapas de los extremos si es necesario. Seque con una toalla para evitar marcas de agua. Para que sus persianas se limpien profesionalmente, consulte el directorio telefónico local para un servicio de limpieza de persianas venecianas.

PIEZAS DE REPUESTO

En caso de que alguna vez se necesiten piezas de repuesto, puede llamar al: 800-264-1190

Asegúrese de proporcionar la siguiente información, si es posible:

- El modelo completo o número de catálogo de su producto
- Una descripción del producto.
- Una descripción de la parte necesaria.